

Руководство пользователя сайта ImigMaster.ru

На сайте **ImigMaster.ru** существует два основных типа пользователей. Это Зарегистрированные и незарегистрированные.

Если вы впервые зашли на наш сайт вы являетесь незарегистрированным пользователем и можете выполнять следующие действия:

- Переход по основным разделам сайта
- Просмотр анкет, анонимные комментарии к анкетам
- Поиск анкет
- Просмотр форума.

Для того, чтобы открылись новые возможности сайта, вам необходимо зарегистрироваться.

Для этого:

1. Выполните переход по ссылке «Регистрация» в верхнем левом углу сайта

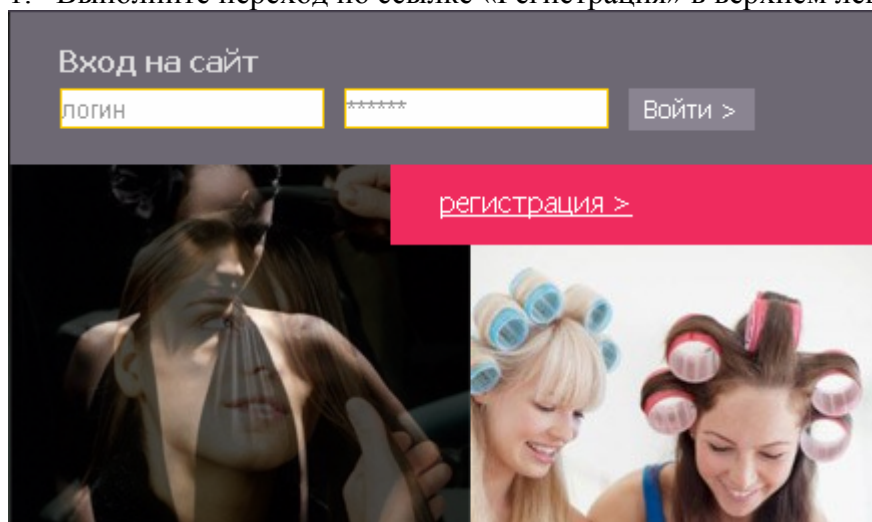

2. В появившемся окне заполните необходимые поля и нажмите кнопку «Регистрация»

Регистрация

Отображаемое имя:	<input type="text"/>	*
Имя пользователя (логин):	<input type="text"/>	*
Тип пользователя:	<input type="text" value="Пользователь"/>	
E-mail:	<input type="text"/>	*
Пароль:	<input type="text"/>	*
Подтвердите пароль:	<input type="text"/>	*

Поля, отмеченные звездочкой (*), обязательны для заполнения.

Введите символы с картинки:



Обязательно укажите действующий почтовый ящик, на него после регистрации будет выслано письмо с подтверждением.

В этом письме будет ссылка, после перехода по которой, регистрация на нашем сайте будет подтверждена и вы сможете авторизоваться в верхнем левом углу сайта, указав имя и пароль заполненные при регистрации.

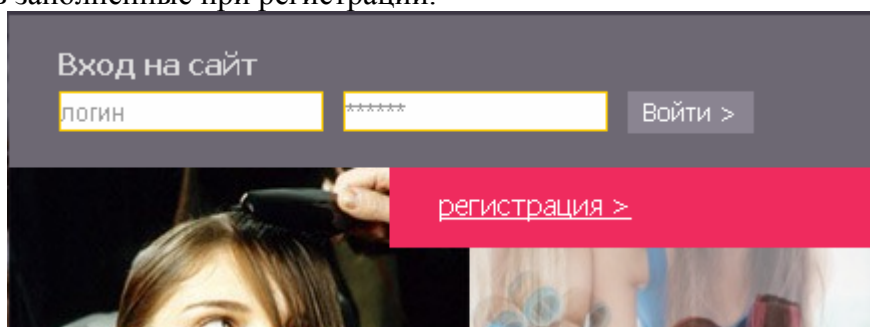

При регистрации на сайте доступен выбор нескольких типов пользователей. Рассмотрим их подробнее:

Пользователь.

Зарегистрировавшись как пользователь, помимо функций описанных ранее вам становятся доступны следующие действия:

- **Доступ в личный кабинет.** Личный кабинет – это индивидуальное рабочее место каждого пользователя, доступное

по ссылке http://ImigMaster.ru/component/option,com_anketa/Itemid,13/view,anketa/

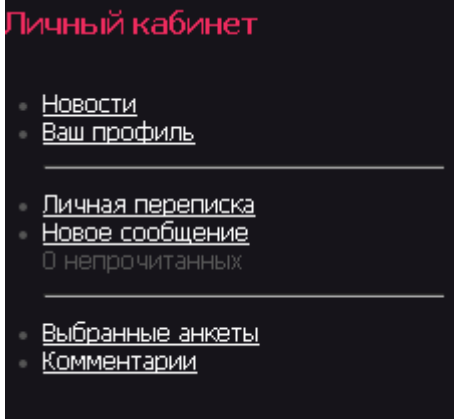

где доступны следующие разделы:

- **Новости.** Это информационный раздел. Здесь доступны для просмотра новости сайта

Новости

Новостей нет.

- **Ваш профиль.** Если вы хотите поменять информацию о себе или сменить пароль. Вам сюда.

Отображаемое имя:	<input type="text" value="user"/>	*
Имя пользователя (логин):	<input type="text" value="user"/>	*
Тип пользователя:	<input type="text" value="Пользователь"/>	
E-mail:	<input type="text" value="gg22@mail.ru"/>	*
Пароль:	<input type="password"/>	*
Подтвердите пароль:	<input type="password"/>	*

Поля, отмеченные звездочкой (*), обязательны для заполнения.

Введите символы с картинки:



- **Личная переписка.** Зарегистрированным пользователям доступен обмен сообщениями. Управление им происходит в разделе личная переписка.

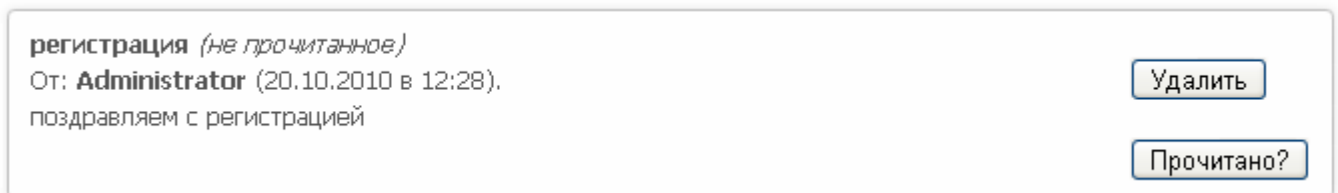

Прочитанные сообщения, можно либо удалить либо пометить как прочитанное, т.е. старое нажав на соответствующую из кнопок

- Чтобы отправить своё сообщение, необходимо перейти по ссылке «[Новое сообщение](#)»

1

Новое сообщение

Кому Администрации сайта Пользователю

Тема

Прикрепить фото

Здесь можно отправить письмо администрации сайта или переключив «**флажок**» 1 адресовать письмо одному из пользователей сайта, выбрав его в соответствующем меню.

Также необходимо заполнить поля с Темой и текстом сообщения и при желании прикрепить изображение.

Внимание! Размер прикрепляемого изображения не должен быть слишком маленьким, а формат должен быть - *.jpg.

Для отправки сообщения нажмите кнопку «Отправить»

- **Выбранные анкеты.** Просматривая анкеты на сайте, вы можете сохранить понравившиеся анкеты в вашем личном кабинете. Для этого зарегистрированным пользователям при просмотре анкеты доступна соответствующая ссылка.

Анкета 48 (Test)

([Добавить в избранное](#))

Телефон	+7-123-123-1234
Раздел	Эконом
Опыт	<u>3</u> года
Пользователь	<u>test</u>
Вид деятельности	Парикмахер
Время	Не указано, уточните по телефону
Метро	<u>Комсомольская,</u>
Территория	<u>У мастера</u>
Дата обновления	19.10.2010

Щёлкнув по ней, вы всегда сможете найти эту анкету в вашем личном кабинет в разделе «[Выбранные анкеты](#)».

Выбранные анкеты



Парикмахер ([Анкета №48](#))

Опыт 3 года
Метро Комсомольская
Территория Выезд
О себе Большой опыт работы в салонах Москвы и области

[Удалить из избранного](#)

Где можно увидеть краткое описание анкеты, ссылку на неё, а также удалить её из избранного в случае необходимости.

- **Комментарии.** Зарегистрировавшись на сайте ваши комментарии к той или иной анкеты будут подписаны. Данный раздел создан для управления вашими комментариями, их редактирования или удаления

Комментарии

Комментарии к [Анкетe №40](#)

Комментарий № 1: [Удалить](#)

мой первый комментарий

[Сохранить](#)

2. Просмотр профилей других пользователей. Зарегистрировавшись, вы можете просматривать информацию о других пользователях, щёлкнув по их имени в левом меню «Пользователи OnLine» либо на подписи комментария.

Личный кабинет

Профиль
alina (alina)

- Информация
- Анкеты
- Выбранные анкеты
- Комментарии
- Чёрный список клиентов
- Написать сообщение

Информация

Отображаемое имя	alina
Имя пользователя (логин)	alina
Тип пользователя	Мастер
E-mail	kar.al@mail.ru
Дата регистрации	20.09.2010 21:03:56

Также можно посмотреть, какие анкеты создал данный пользователь, какие добавил в избранное, оставлял ли он комментарии, каких клиентов считает недобросовестными (если пользователь является мастером), а также отправить ему личное сообщение.

3. **Поиск.** На нашем сайте доступно 3 вида поиска, каждый из них может быть ограничен поиском отдельно мастеров или салонов:

- [Поиск по тексту](#) .

Поиск анкет по тексту:

Искать:

Мастеров Салоны

Анкеты:

<div style="text-align: center; font-weight: bold; color: #e91e63;">Парикмахер</div> <p>Имя Тест Тел. +7-123-123-1234 Опыт 3 года Метро Комсомольс... Выезд Нет</p> <p>О себе: Большой опыт работы в салонах Москвы и области...</p>	<div style="text-align: center; font-weight: bold; color: #e91e63;">Визажист</div> <p>Имя Тест Тел. +7-111-111-1112 Опыт 5 лет Метро Комсомольс... Выезд Да</p> <p>О себе: тест тест тест...</p>
--	--

В поле нужно ввести слово или фразу по которой будет выполняться поиск. Поиск осуществляется по текстовым полям анкеты, а именно – имя, описание, категория и т.д.

- [Поиск по метро](#) .

Поиск анкет по метро

Искать:

Мастеров Салоны

<p>А <input type="checkbox"/> Авиамоторная <input type="checkbox"/> Автозаводская <input type="checkbox"/> Академическая <input type="checkbox"/> Александровский сад <input type="checkbox"/> Алексеевская <input type="checkbox"/> Алтуфьево <input type="checkbox"/> Аннино <input type="checkbox"/> Арбатская <input type="checkbox"/> Аэропорт</p> <p>Б <input type="checkbox"/> Бабушкинская <input type="checkbox"/> Багратионовская <input type="checkbox"/> Баррикадная <input type="checkbox"/> Бауманская <input type="checkbox"/> Беговая <input type="checkbox"/> Белорусская <input type="checkbox"/> Белоярская</p>	<p>З <input type="checkbox"/> Зябликово <input type="checkbox"/> Калужская <input type="checkbox"/> Кантемировская <input type="checkbox"/> Каховская <input type="checkbox"/> Каширская <input type="checkbox"/> Киевская <input type="checkbox"/> Китай-город <input type="checkbox"/> Кожуховская <input type="checkbox"/> Коломенская <input type="checkbox"/> Комсомольская <input type="checkbox"/> Коньково <input type="checkbox"/> Красногвардейская <input type="checkbox"/> Краснопресненская <input type="checkbox"/> Красносельская <input type="checkbox"/> Красные ворота <input type="checkbox"/> Крестьянская</p>	<p>О <input type="checkbox"/> Октябрьская <input type="checkbox"/> Октябрьское поле <input type="checkbox"/> Орехово <input type="checkbox"/> Отрадное <input type="checkbox"/> Охотный ряд</p> <p>П <input type="checkbox"/> Павелецкая <input type="checkbox"/> Парк культуры <input type="checkbox"/> Парк Победы <input type="checkbox"/> Партизанская <input type="checkbox"/> Первомайская <input type="checkbox"/> Перово <input type="checkbox"/> Петровско-Разумовская <input type="checkbox"/> Печатники <input type="checkbox"/> Пионерская <input type="checkbox"/> Планерная <input type="checkbox"/> Площадь Ильича</p>	<p>Т <input type="checkbox"/> Таганская <input type="checkbox"/> Тверская <input type="checkbox"/> Театральная <input type="checkbox"/> Текстильщики <input type="checkbox"/> Теплый стан <input type="checkbox"/> Тимирязевская <input type="checkbox"/> Третьяковская <input type="checkbox"/> Трубная <input type="checkbox"/> Тульская <input type="checkbox"/> Тургеневская <input type="checkbox"/> Тушинская</p> <p>Ф <input type="checkbox"/> Филевский парк <input type="checkbox"/> Фили <input type="checkbox"/> Фрунзенская</p> <p>Ц <input type="checkbox"/> Царицыно <input type="checkbox"/> Цветной бульвар</p>
--	--	---	---

Выберите одну или несколько станций метро, обозначив тем самым район где вам бы хотелось воспользоваться услугами мастера или салона и нажмите «Найти».

- [Расширенный поиск](#) .

Поиск анкет по параметрам:

[Показать все \(отключить фильтры\)](#)

Искать:

Мастеров Салоны

Парикмахерские услуги

<input type="button" value="Нет"/>	Женская стрижка с укладкой	от	<input type="text"/>	до	<input type="text"/>
<input type="button" value="Нет"/>	Женская укладка волос	от	<input type="text"/>	до	<input type="text"/>
<input type="button" value="Нет"/>	Вечерние прически	от	<input type="text"/>	до	<input type="text"/>
<input type="button" value="Нет"/>	Свадебные прически	от	<input type="text"/>	до	<input type="text"/>
<input type="button" value="Нет"/>	Выпрямление волос	от	<input type="text"/>	до	<input type="text"/>

Выезд У мастера

Станция метро:

В данном случае вам необходимо выбрать какие из услуг вас интересуют и в каком диапазоне вы готовы заплатить за них. Также вы можете выбрать интересуют ли вас услуги на дому «Выезд» или готовы ли вы приехать к мастеру «У мастера». И станцию метро.

После того как вы нажмёте кнопку «Найти» сайт отберёт те анкеты, которые удовлетворяют выбранным требованиям. Для того чтобы отображались все анкеты необходимо перейти по ссылке [Показать все \(отключить фильтры\)](#).

Мастер

Мастер – это такой тип пользователей, который имеет право создавать собственные анкеты, которые отображаются в разделе «[Анкеты](#)».

Основные функции сайта доступны мастеру:

1. Все функции зарегистрированного пользователя
2. Раздел «[Ваши анкеты](#)» в личном кабинете.

Ваши анкеты

Добавить анкету

Анкет нет.

После регистрации это раздел пуст. Вы можете добавить новую анкету щёлкнув по соответствующей кнопке.

Добавление анкеты состоит из 3 шагов:

Шаг 1. Основные параметры

Новая анкета:

Шаг 1: Основные параметры

Раздел	Vip-мастер
Ваше имя	user
Вид деятельности	Косметолог
Телефон	+7-920-312-1245
Время приёма	08 00 – 17 00
Метро	Октябрьская
Территория	Не имеет значения
Опыт	10 Лет
О себе	умею всё

Продолжить

Обратите внимание на следующие разделы:

Раздел – включает 3 пункта: Общий, VIP-мастер и Эконом. Выберите тот к которому вы относите ваши услуги.

Вид деятельности – Выберите вашу специальность. **Внимание!** Для выбора доступна только одна специальность. Если вы обладаете несколькими специальностями создайте ещё одну анкету.

Время приёма – Выставьте время, в которое вам удобно принимать клиентов.

Метро – Выберите станцию метро, рядом с которой вы предоставляете услуги

Территория – Определите будете ли вы предоставлять свои услуги на дому у клиента (Выезд) или у себя дома (У мастера) , также вы можете совмещать, указав пункт «Не имеет значения»

Опыт – укажите свой опыт по выбранной специальности в годах или месяцах.

О себе - краткая информация о себе и об услугах которые вы предоставляете.

Заполнив все поля, нажмите «продолжить».

Шаг 2. Услуги.

Новая анкета:

Шаг 2: Услуги

Косметолог

Услуга	Цена (руб.)	Описание
<input type="checkbox"/> Уход за жирной кожей	<input type="text"/>	<input type="text"/>
<input checked="" type="checkbox"/> Чистка лица механическая	<input type="text" value="100"/>	<input type="text" value="с помощью спец. инструмента "/>
<input checked="" type="checkbox"/> Чистка лица вакуумная	<input type="text" value="200"/>	<input type="text"/>
<input type="checkbox"/> Чистка лица ультразвуковая	<input type="text"/>	<input type="text"/>
<input type="checkbox"/> Классический массаж лица	<input type="text"/>	<input type="text"/>
<input type="checkbox"/> СПА-массаж лица	<input type="text"/>	<input type="text"/>
<input type="checkbox"/> Пилинг салициловый (для проблемной кожи)	<input type="text"/>	<input type="text"/>
<input type="checkbox"/> Пилинг	<input type="text"/>	<input type="text"/>

Исходя из вида деятельности, который вы выбрали в предыдущем шаге, вам предоставляется список услуг по специальности. Укажите те, которые вы предоставляете, цену и краткое описание.

Нажмите «Продолжить»

Шаг 3. Услуги.

Новая анкета:

Шаг 3: Выбор фото

Выбирайте фотографии в формате *.jpg, иначе они не будут добавлены.

Добавить фото	<input g:\small_0_20cc7_362916f0_xl.jpg.jpg\""="" type="text" value="\"/>	<input type="button" value="Обзор..."/>	<input checked="" type="radio"/> (как иконка)
Добавить фото	<input g:\оля1.jpg\""="" type="text" value="\"/>	<input type="button" value="Обзор..."/>	<input type="radio"/> (как иконка)
Добавить фото	<input type="text"/>	<input type="button" value="Обзор..."/>	<input type="radio"/> (как иконка)
Добавить фото	<input type="text"/>	<input type="button" value="Обзор..."/>	<input type="radio"/> (как иконка)
Добавить фото	<input type="text"/>	<input type="button" value="Обзор..."/>	<input type="radio"/> (как иконка)
Добавить фото	<input type="text"/>	<input type="button" value="Обзор..."/>	<input type="radio"/> (как иконка)
Добавить фото	<input type="text"/>	<input type="button" value="Обзор..."/>	<input type="radio"/> (как иконка)
Добавить фото	<input type="text"/>	<input type="button" value="Обзор..."/>	<input type="radio"/> (как иконка)
Добавить фото	<input type="text"/>	<input type="button" value="Обзор..."/>	<input type="radio"/> (как иконка)
Добавить фото	<input type="text"/>	<input type="button" value="Обзор..."/>	<input type="radio"/> (как иконка)

Это завершающий этап создания новой анкеты. На нём вы должны предоставить пользователю иллюстрации своих работ, т.е. загрузить изображения.

Изображения добавляются при нажатии кнопки «Обзор», где вы находите фотографию на вашем компьютере.

На этом этапе вы можете выбрать, какая из фотографий будет отображаться в кратком описании в виде иконки.

Нажав «Сохранить анкету» Новая анкета будет доступна в разделе «[Анкеты](#)»



Перейдите в раздел [Ваши анкеты](#). Теперь вы можете редактировать созданную анкету

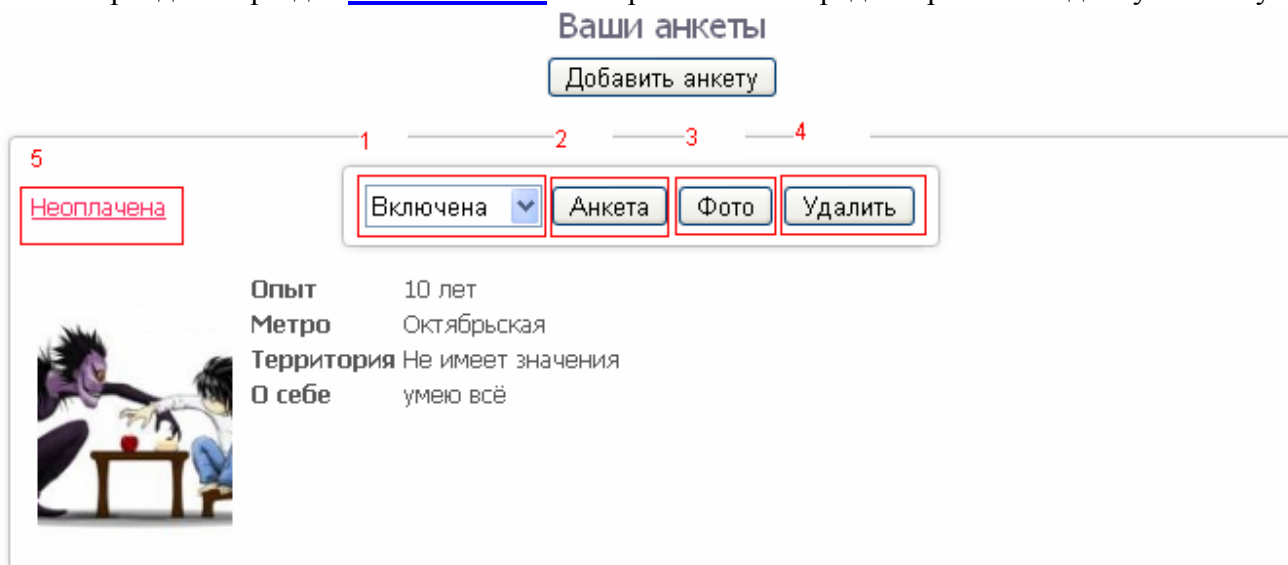

Доступные действия:

1. Статус анкеты. Вы можете изменить статус анкеты на «Выключена», чтобы она не была доступна для просмотра другими пользователями

2. Редактирование данных анкеты и услуг

Редактирование анкеты №49

Раздел	<input type="text" value="Vip-мастер"/>
Ваше имя	<input type="text" value="user"/>
Вид деятельности	<input type="text" value="Косметолог"/>
Телефон	<input type="text" value="+7-920-312-1245"/>
Время приёма	<input type="text" value="08"/> <input type="text" value="00"/> — <input type="text" value="17"/> <input type="text" value="00"/>
Метро	<input type="text" value="Авиамоторная"/>
Территория	<input type="text" value="Не имеет значения"/>
Опыт	<input type="text" value="10"/> Лет <input type="text" value=""/>
О себе	<input type="text" value="умею всё"/>

3. Редактирование фотографий, с возможностью добавить новые, удалить старые, а также сменить иконку

Фотографии анкеты №49

Иконка анкеты

[Выбор иконки](#)



Фотографии

*Выбирайте фотографии в формате *.jpg, иначе они не будут добавлены.*

Новое фото

Прикладывайте фотографии в самом высоком разрешении и максимальном качестве, на сервере они будут автоматически сжаты до оптимального размера и получат наш логотип.



4. Удаление анкеты. Щёлкнув по этой кнопке ваша анкета будет удалена с сайта со всеми фотографиями
5. Статус оплаты. Показывает до какого срока оплачена ваша анкета, либо она не оплачена. Перейдя по этой ссылке вы окажитесь в разделе «[Платные услуги](#)»

3. Платные услуги

Данный раздел предоставляет возможности по оплате ваших анкет. Описание преимуществ платных анкет приведено в верхней части данного раздела

Платные анкеты

Преимущества анкет, рекламирующихся платно:

- 1) Платные анкеты располагаются первыми, начиная с главной странице соответствующего раздела сайта, но не более чем по 50 анкет мастеров на странице.
- 2) Платные анкеты располагаются первыми в результатах поиска по метро
- 3) В платных анкетах можно скрыть блок отзывов вместе с формой написания новых отзывов
- 4) В платных анкетах можно скрывать любые анонимные отзывы

Оплаченные анкеты

Анкет нет.

Неоплаченные анкеты или анкеты с истёкшим сроком оплаты

		(Анкета №49)	
	Опыт	10 лет	
	Метро	Авиамоторная	
	Территория	Не имеет значения	
	О себе	умею всё	Срок истёк / не оплачено
			<input type="button" value="Оплатить"/>

Если вы решили оплатить, либо продлить срок оплаты нажмите «Оплатить»

Анкета №49

Текущий тарифный план 1 рубль в день.

Срок действия: до

Сумма оплаты (руб.):

Выберите срок до которого вы хотите оплатить анкету и согласно существующему тарифу будет обозначена Сумма оплаты:

Анкета №49

Текущий тарифный план 1 рубль в день.

Срок действия: до

Сумма оплаты (руб.):



Также вы можете сами выбрать сумму, которую хотите заплатить, тогда срок действия также изменится автоматически

Нажмите «оплатить с помощью OnPay»

Вы платите через платежный сервис





на сайт продавца: 

его рейтинг 18  отзывы +0 -0 

Отправить 

Сумма WMR 

Стоимость RUR 

Платеж за 

Ваш email 

Телефон 

Я осознаю, что ответственность за качество и поставку товара несет продавец и принимаю условия [соглашения](#) 

Код 

Курс: 1 WMR = 1 RUR
мин/макс 5 WMR/∞ WMR



Введите номер своего телефона и код с картинки и нажмите продолжить.

Внимание! Если по какой-то причине вам не удаётся оплатить анкету, попробуйте повторить все действия по оплате в другом браузере. Всегда используйте последнюю версию вашего браузера.

4. Чёрный список клиентов.

Данный раздел создан для того чтобы вы предупреждали других мастеров о неблагодарных клиентах.

Чёрный список клиентов

Чёрный список пуст.

Добавить в чёрный список

Имя Телефон

Описание

Эта информация доступна в режиме просмотра вашего профиля всем пользователям.

Салон

Инструментарий данного типа пользователя полностью идентичен типу «Мастер».
Зарегистрированные анкеты отображаются в разделе «[Салоны](#)»